

Ponto Secullum 4 - Como receber as marcações de Arquivo AFD

Quando um equipamento não possui comunicação direta com Ponto Secullum 4 ou que gera os arquivos fiscais AFD, deve-se usar o software de comunicação deste equipamento para geração do arquivo de texto que contém as marcações do funcionário. No equipamento serão realizadas as marcações e estas exportadas para um arquivo texto, através do software do fabricante do equipamento.

Tendo em mãos este arquivo texto, será possível efetuar esta importação.

Veja como:

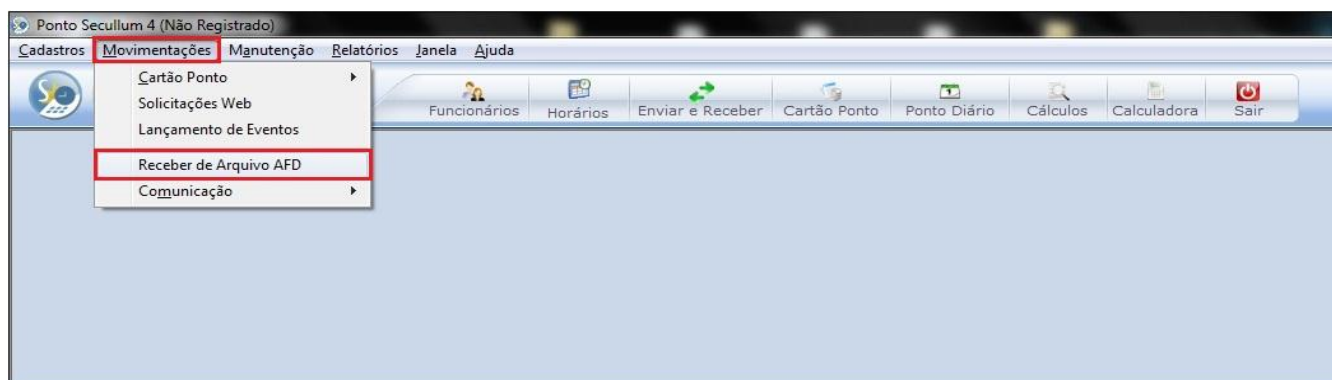

Agora vamos ao menu de Receber de Arquivo AFD. Acesse o Menu Movimentações > Receber de Arquivo AFD.

Teremos então a tela a seguir.

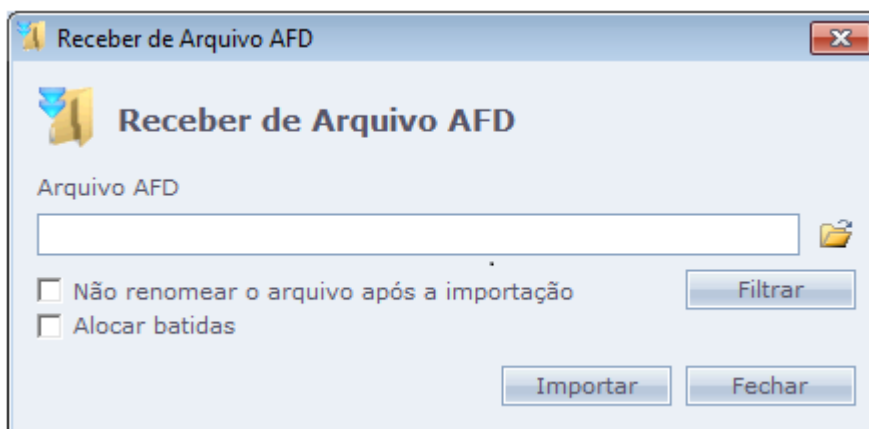

Primeiro selecione o arquivo de texto que temos, colocando seu caminho na barra “Arquivo” ou buscando o mesmo no botão “Pasta”.

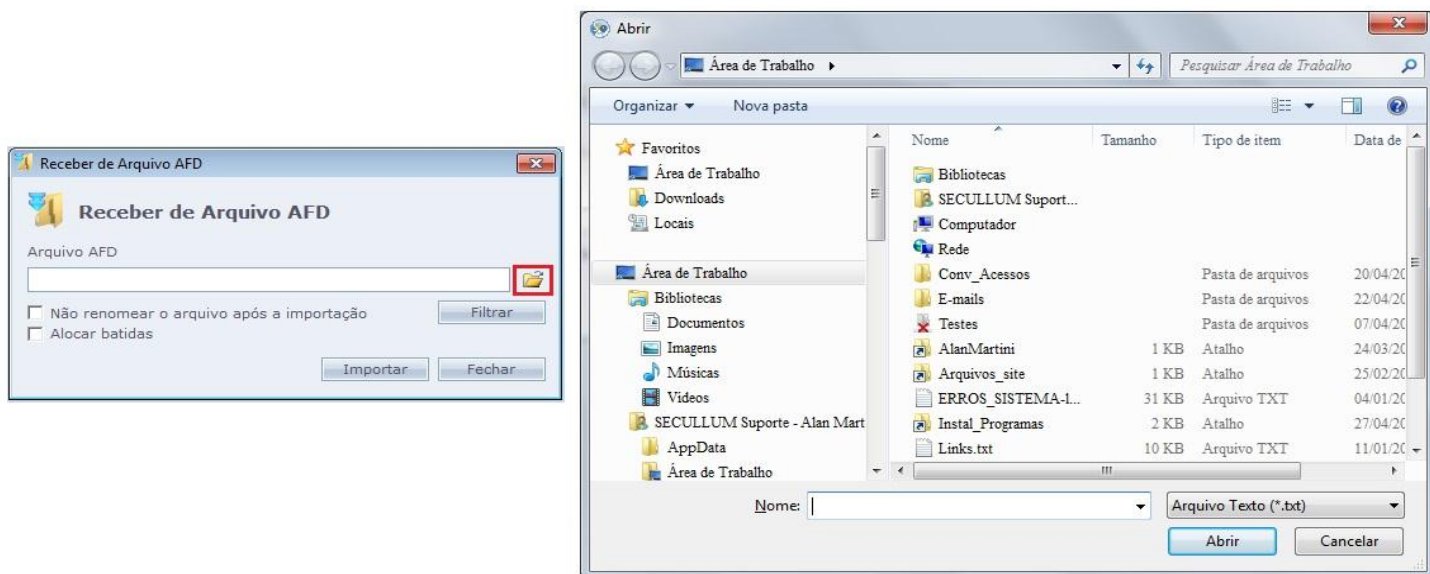

Após abrir o arquivo você voltará para a tela inicial de Receber de Arquivo AFD. Terá o botão “Filtrar” (tela abaixo), caso você necessite de informações entre uma Data específica, Hora ou por Funcionário utilizando o N° PIS/PASEP para filtrar estas informações.

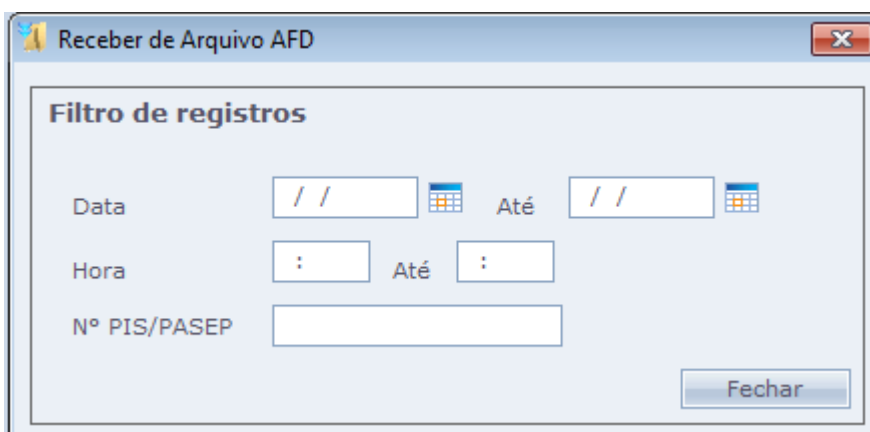

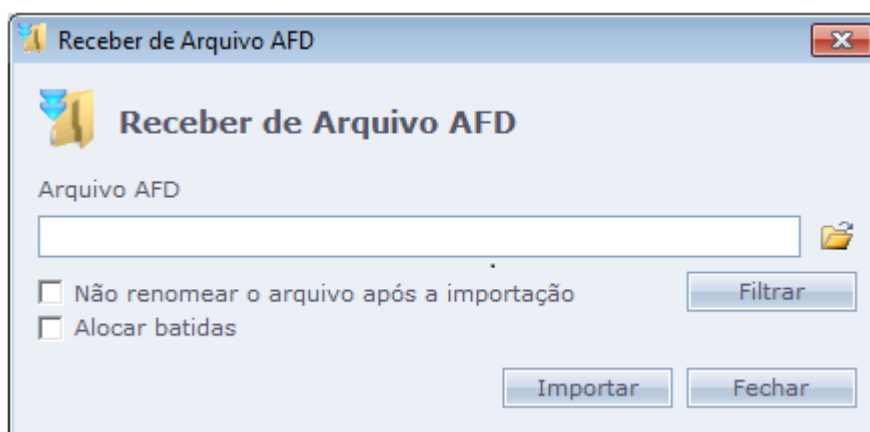

Antes de importar o arquivo verifique se necessita das seguintes Opções:

Não renomear o arquivo, após importação: Para não mudar o nome do arquivo de texto, após leitura pelo sistema. Não marcada esta opção, será acrescentando a palavra “lido” no junto ao nome deste arquivo.

Alocar Batidas: Esta opção faz com que as batidas sejam aproximadas, ao horário de cadastro. Quando este horário não é “Compensado”. Geralmente usa-se quando a empresa possui mais de um equipamento.

Depois clique em “Importar”.